Zum Industriestandort Deutschland im internationalen Vergleich

Prof. Gabriel Felbermayr, Ph.D.

Standortkonferenz, 24. Juni 2020

Wachstumsschwäche und drohende Deindustrialisierung

Potentialwachstum des BIP

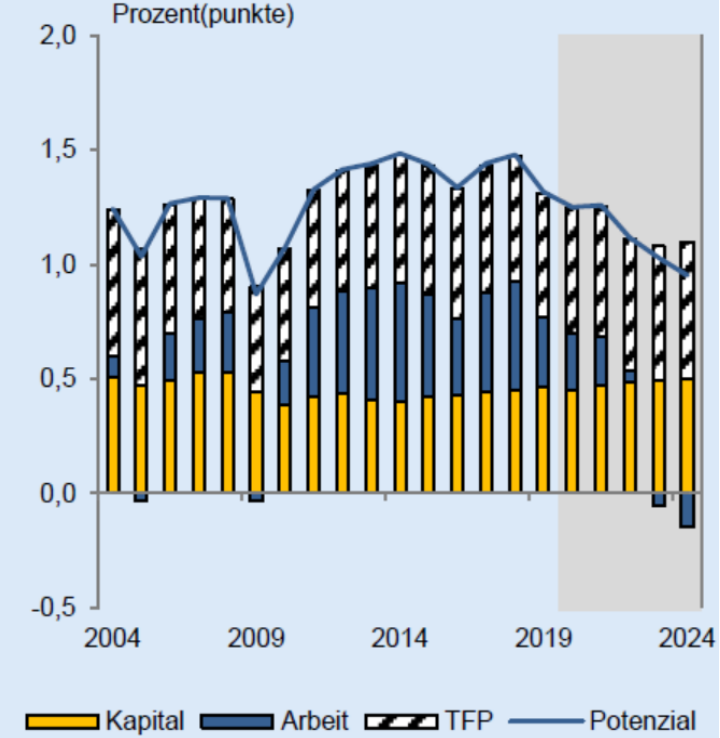

Industrieproduktion, Index

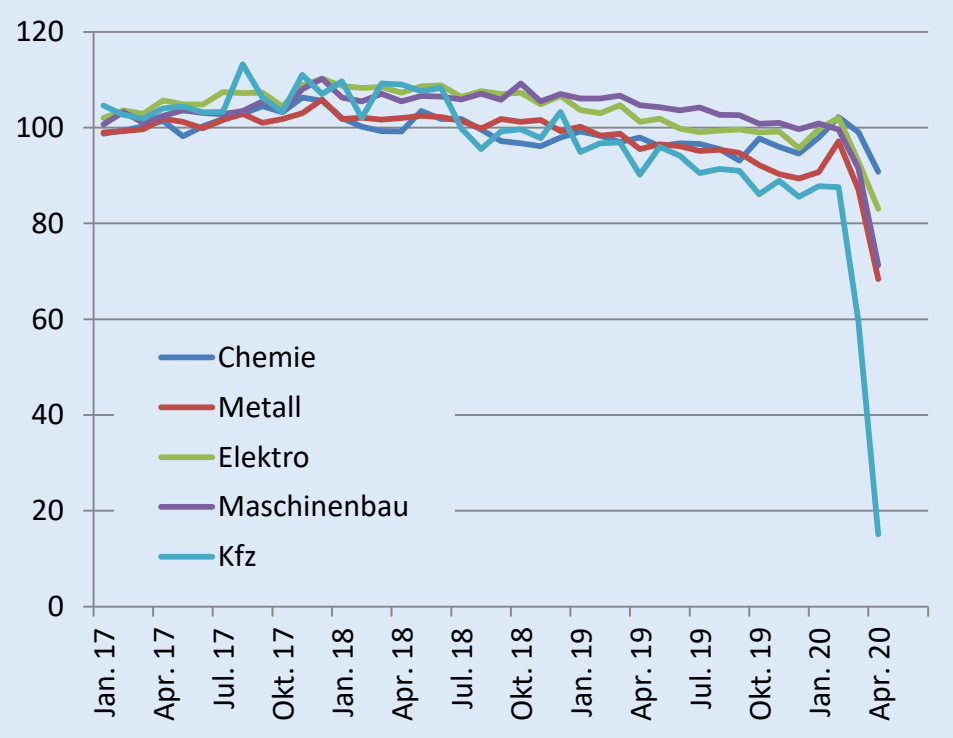

5 zentrale Herausforderungen

- Digitalisierung/ Automatisierung

- Klimawandel

- Demographischer Wandel

- Veränderung der politischen und wirtschaftlichen Weltordnung

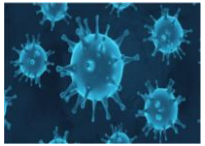

- Corona Krise

Forschungsfragen

- **Wie gut ist der Standort Deutschland aufgestellt, um im Kontext dieser Herausforderungen Wertschöpfung und Wohlstand in Deutschland zu erhalten und auszubauen?**
- **Was muss sich dafür in Deutschland ändern?**

Agenda

1. Kriterien der Standortqualität
2. Einbindung in Wertschöpfungsketten
3. Automobilsektor
4. Bemerkungen zur Standortpolitik

Kriterien der Standortqualität

1. Steuern

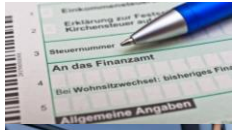

2. Infrastruktur

3. Arbeitsmarkt

4. F&E, Innovation

5. Finanzierung

6. Regulierung

7. Energie/Klima/ Umweltschutz

Bewertung durch

- **Umfangreiche Analyse existierender Indikatoren**
- **Stakeholderbefragung**

Standortfaktoren in Deutschland im internationalen Vergleich

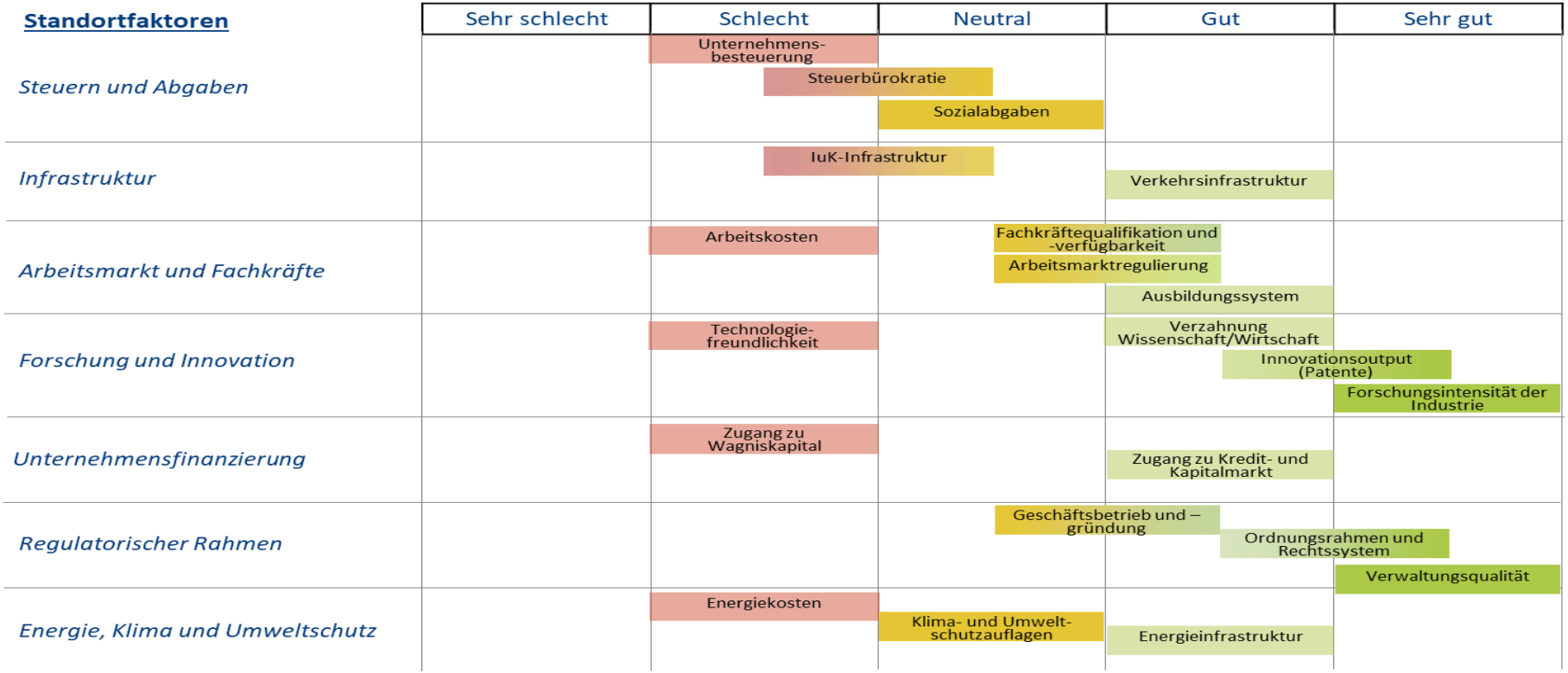

Bewertung Deutschlands relativ zu:
Frankreich, Italien, Spanien, Vereinigtes Königreich, Polen, Tschechische Republik, USA, Kanada, Japan, China, Südkorea, Brasilien. Eigene Darstellung.

Agenda

1. Kriterien der Standortqualität
2. Einbindung in Wertschöpfungsketten
3. Automobilsektor
4. Bemerkungen zur Standortpolitik

Einbindung in internationale Wertschöpfungsketten

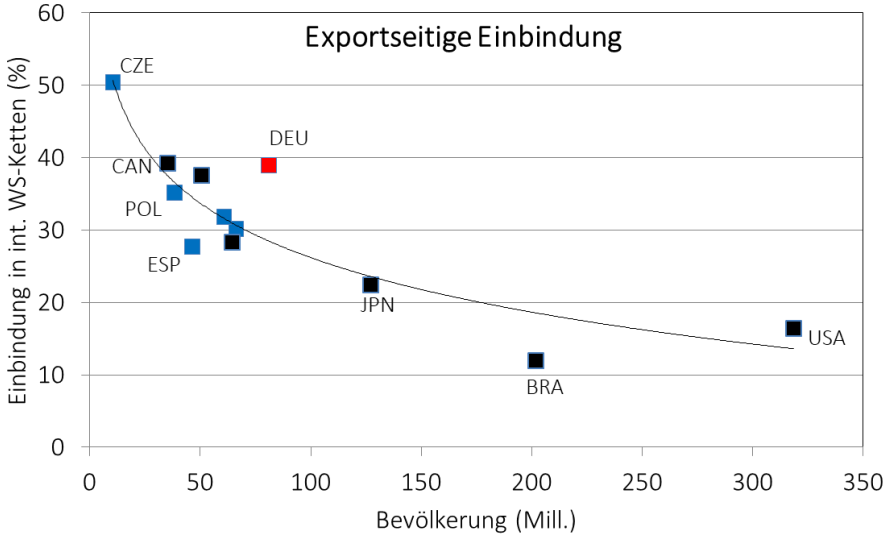

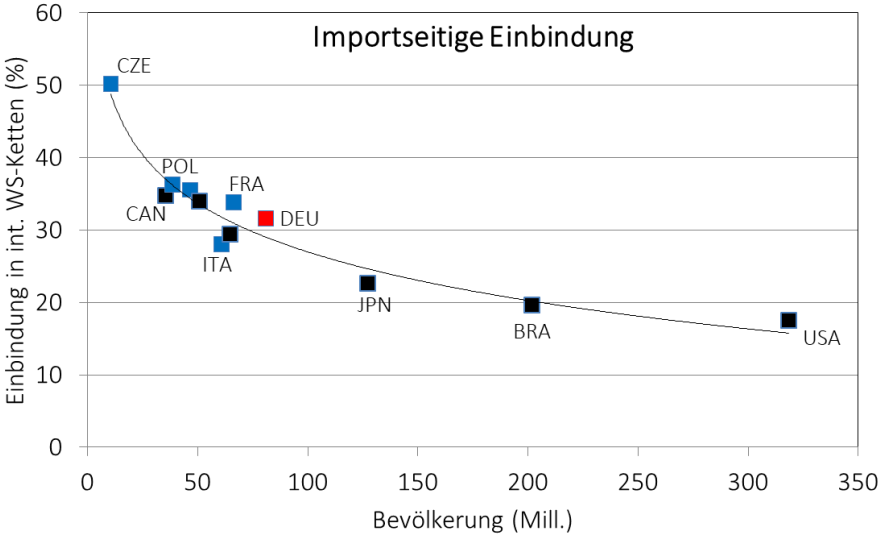

Anteil der in Zwischenprodukten exportierten eigenen Wertschöpfung des Verarbeitenden Gewerbes 2014.

Beitrag der in Zwischenprodukten importierten Wertschöpfung zum Wert der Fertigprodukte des Verarbeitenden Gewerbes 2014.

Quellen: WIOD, OECD, eigene Darstellung.

Einbindung in komplexe internationale Wertschöpfungsketten

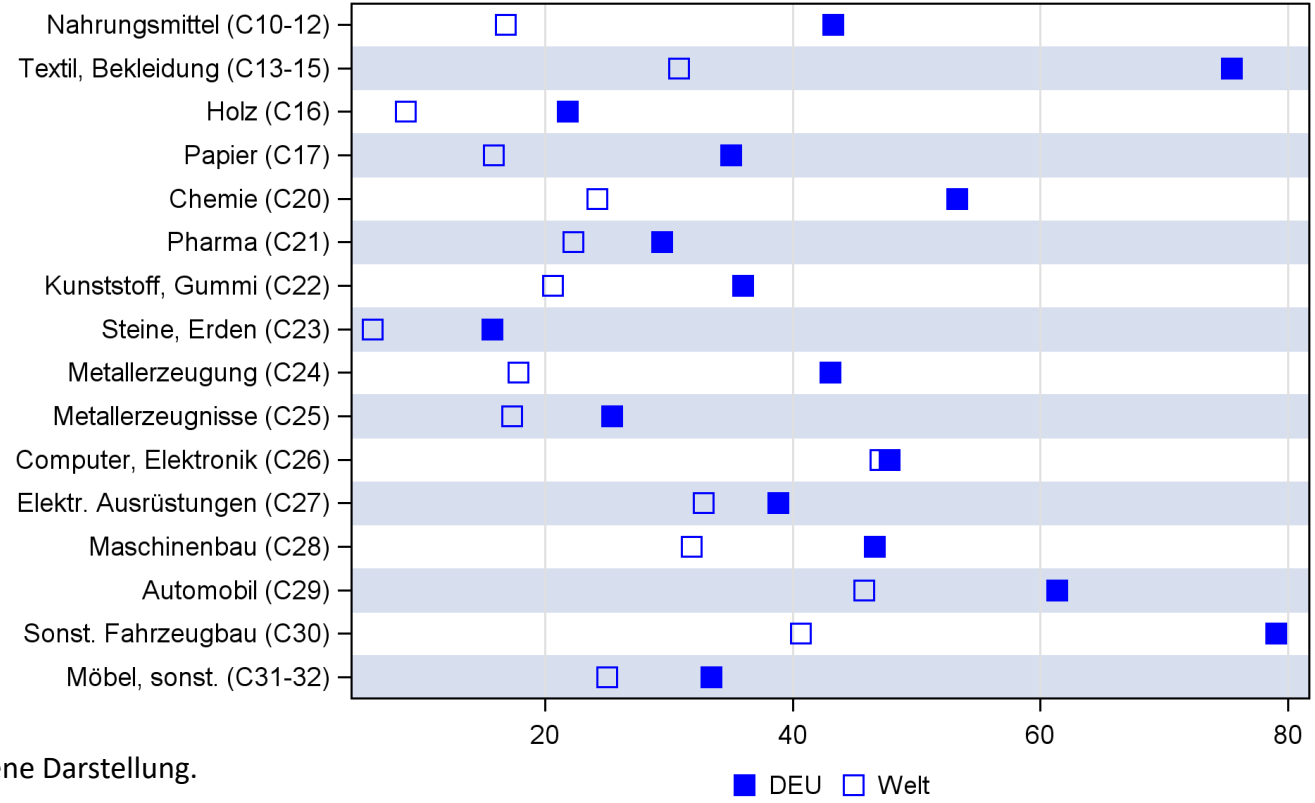

Quellen: WIOD, eigene Darstellung.

Agenda

1. Kriterien der Standortqualität
2. Einbindung in Wertschöpfungsketten
3. Automobilsektor
4. Bemerkungen zur Standortpolitik

Klumpenrisiko Automobilindustrie

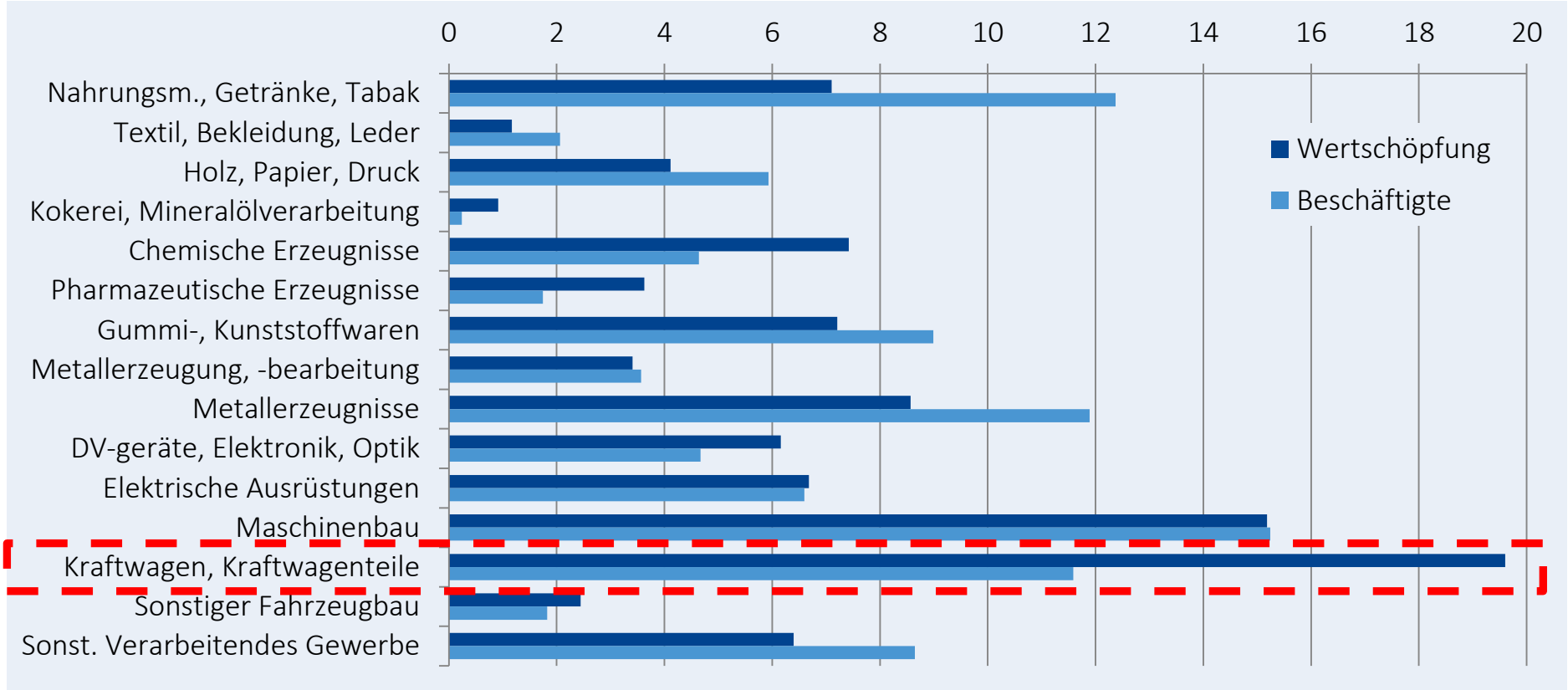

Quelle: OECD.

Agenda

1. Kriterien der Standortqualität
2. Einbindung in Wertschöpfungsketten
3. Automobilsektor
4. Bemerkungen zur Standortpolitik

Prioritäten der Standortpolitik

- **Investitionen!** Infrastruktur und technologieneutrale F&E Offensive in öffentlich-privater Partnerschaft
- **Mentalitätswandel fördern!** Innovations- und gründungsfreundliches Umfeld schaffen
- **Modernisierung des Bildungssystems!**
  - *Frühkindliche Bildung* – Vorurteile gegenüber Technologie abbauen
  - *Frauen/Mädchen fördern* – Innovatorinnenprogramm
  - *Lebenslanges Lernen* – Förderung der Eigeninitiative der Arbeitnehmer
- **Aktive Anwerbung von Schlüsselarbeitskräften im Ausland!** Auch außerhalb der EU
- **Reform der** Energiebesteuerung / Senkung Strompreise, kluger CO2-Grenzausgleich
- **Unternehmenssteuern senken, Sozialabgaben deckeln!**

Gestaltungsaufgaben der Politik in Corona-Zeiten

Die Krise als Brennglas

- **Technologische / ökonomische Souveränität sind gefährliche Konzepte:** Freier internationaler Austausch von Gütern, Dienstleistungen und Ideen bleibt essentiell für Deutschland!
  - Wachstum der Zukunft außerhalb Deutschlands
  - Globalisierung = Diversifizierung. Versicherungsfunktion
  - Rechtssicherheit durch Abkommen
- Verbesserung der **Resilienz** des Industriestandortes Deutschland / Europas
  - Die **Funktionsfähigkeit des EU-Binnenmarktes** verbessern, z.B. durch schnelle Umsetzung des **digitalen Binnenmarkts**
  - **EU Investitionsprogramm**, mit Fokus auf Erstellung europäischer öffentlicher Güter (Infrastruktur, F&E, Verteidigung)

Vielen Dank für die Aufmerksamkeit

Prof. Dr. Gabriel Felbermayr
Präsident

T +49 431 8814-236
F +49 431 8814-500
M felbermayr@ifw-kiel.de

@GFelbermayr

@kielinstitute

www.ifw-kiel.de

Copyright der Bilder von:

Folie: „5 zentrale Herausforderungen“

Digitalisierung
© ktsdesign - Fotolia.com

Klimawandel
© Pascal Eisenschmidt - Fotolia.com

Demographischer Wandel
© Dmitry Naumov - Fotolia.com

Veränderung der politischen und wirtschaftl. Weltordnung
© freshidea - Fotolia.com

Corona Krise
© Ahmet Aglamaz - stock.abobe.com

Folie: „Kriterien der Standortqualität“

Steuern
© Stockfotos-MG - Fotolia.com

Infrastruktur
© thomaslerchphoto - Fotolia.com

Arbeitsmarkt
©SolisImages - stock.adobe.com

F&E, Innovation
© emevil - Fotolia.com

Finanzierung
© Franz Pfluegl - Fotolia.com

Regulierung
© treenabeena - Fotolia.com

Energie/Klima/Umweltschutz
© K.-U. Häßler - Fotolia.com